

XI EDIZIONE
PREMIO SABATELLO

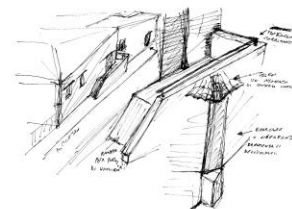

IVAN CAMBRIA

XI EDIZIONE
PREMIO SABATELLO

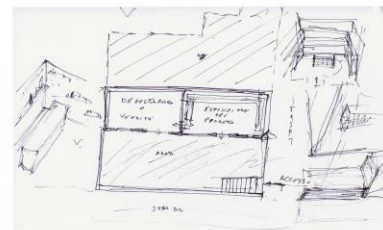
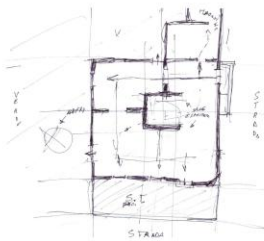
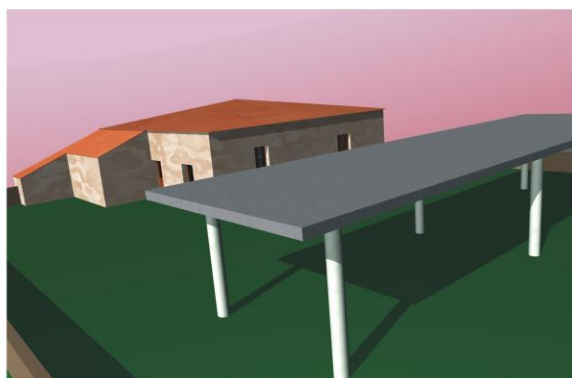
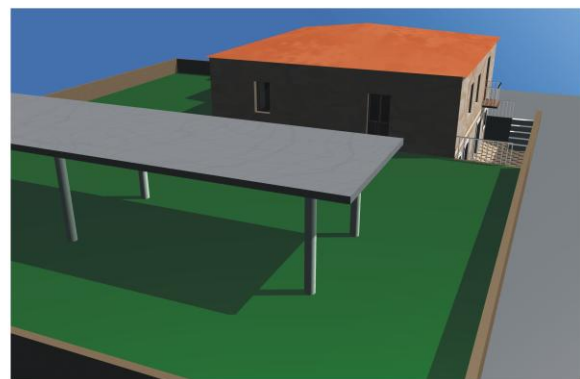

- NOTA DESCRITTIVA

Lo spunto per l'idea progettuale della riqualifica cittadina di SAMBATELLO mi è stato fornito dalla rivulazione di fiorenti attività lavorative che avevano sede nel territorio, come quello della produzione vinicola. Con uguale importanza dal punto di vista costruttivo ho preferito l'uso di metodologie e tecniche che conferiscono all'opera un'immagine simbolica tra l'antico ed il moderno. Altro punto fondamentale del progetto è stata la ricerca di una polifunzionalità della struttura, quindi da qui la scelta di destinare al piano superiore un piccolo museo, che dia significato all'intera opera, che raccolga perciò oggetti testimoni delle radici storiche di codesta comunità. Sul terreno circostante l'edificio l'opzione di sfruttare questo ulteriore spazio destinandolo all'accoglienza di mostre e convegni per fornire delle aree socio culturali dove si possa interagire.

Nella scelta dei materiali di costruzione ho fatto attenzione alle specifiche esigenze costruttive in rispetto delle migliori condizioni di compatibilità nel territorio e la creazione di ambienti che diano all'opera una migliore vivibilità ottenuta tramite l'impiego di componenti quali:

- Sostituzione e recupero degli elementi legnosi.
- Consolidamento delle mura portanti tramite l'uso di reti elettrosaldate.
- Rifinitura di malta di calce idraulica naturale ed inerti dolomitici selezionati a basso contenuto di sali idrosolubili specifico per l'intonaco e elementi di muratura.
- Finitura per mezzo di ARENINO AR 20 finitura decorativa a spessore colorato nella massa, legata con calce idraulica naturale, ottimo protettivo delle superfici esterne.

IVAN CAMBRIA